

CAMARA MUNICIPAL DE VEREADORES DE TUNÁPOLIS/SC  
RELATORIO DE GESTÃO DO TITULAR DA UNIDADE GESTORA

INFORMAÇÕES GERAIS SOBRE A UNIDADE E RESPECTIVOS RESPONSÁVEIS

1- Informações Gerais:

Entidade	CAMARA MUNICIPAL DE TUNAPOLIS
CNPJ	03.063.493/0001-05
Endereço	RUA DA MATRIZ, 53, CENTRO – TUNAPOLIS/SC, CEP 89898-000
E-mail	<a href="mailto:camaradevereadores@tunapolis.sc.gov.br">camaradevereadores@tunapolis.sc.gov.br</a>
Sítio Eletrônico	<a href="http://www.camaradevereadores.sc.gov.br">www.camaradevereadores.sc.gov.br</a>

2- Rol dos Responsáveis

Responsável	Nome	CPF	Gestão	Endereço
Presidente	Elisabeth Ines Heberle Scherer	938.402.179-20	2022	Rua Santa Maria, B. Progresso, Tunapolis\SC.

3- Estrutura organizacional

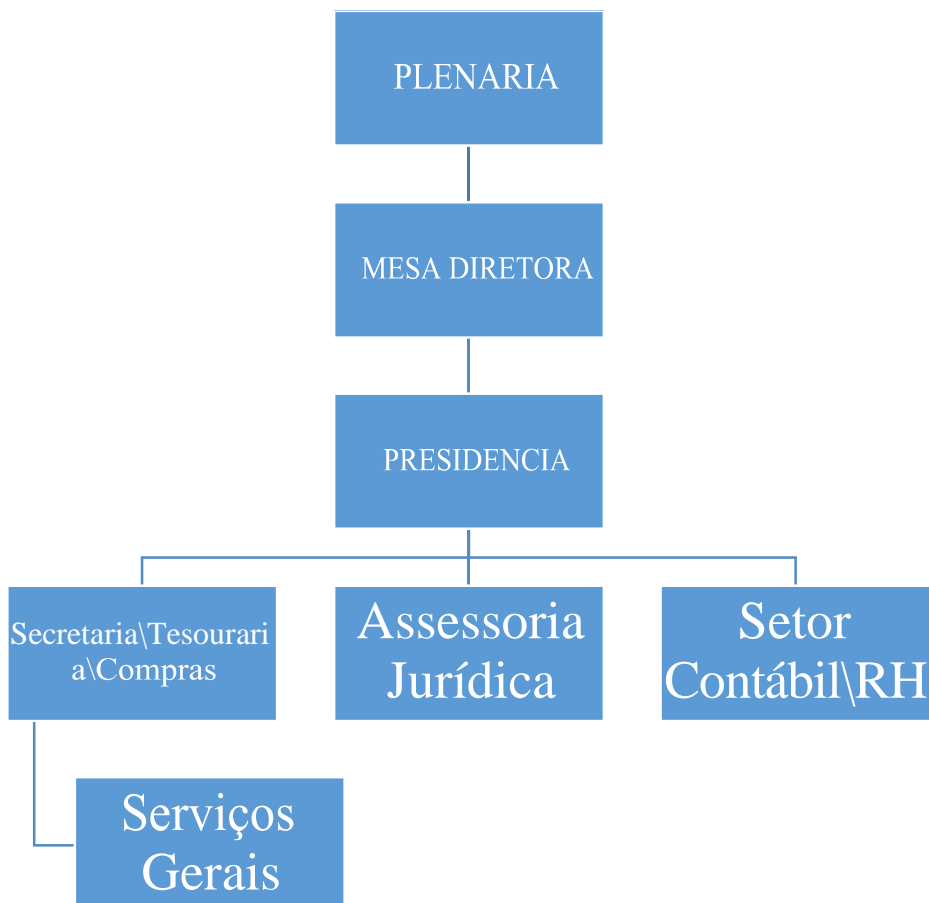

## INFORMAÇÕES SOBRE GESTÃO DE PESSOAS E TERCEIRIZAÇÃO DE MÃO DE OBRA

A unidade gestora mantém em seu quadro de pessoal, um total de 13 agentes públicos, conforme detalhado no anexo I deste Relatório.

Já o anexo II, traz informações acerca dos valores recebidos pelos agentes públicos constantes do anexo I.

Durante o exercício ao qual o presente relatório faz menção, não houve a contratação de terceiros, assim como também não há benefícios previdenciários sendo pagos a agentes públicos.

## INFORMAÇÕES SOBRE LICITAÇÕES E CONTRATOS

Durante o exercício de 2022, foi apenas realizada apenas um processo administrativo na modalidade dispensa de licitação identificada pelo processo nº 01/2022, objetivando a contratação de telefonia fixa. Nos demais casos de contratação de internet, fornecimento de cartão para vale alimentação, espaço em jornal impresso, sistema de gestão pública foram realizados termos aditivos de prazo dos respectivos processos 01/2021, 02/2021, 03/2021 e 07/2021 prolongando essas contratações pelo ano de 2022 conforme autoriza a lei nº 8.666/93.

Além do processo de dispensa, possui somado a quantia de R\$ 45.468,51 relativo compras diretas, que também se caracterizam como dispensas.

O anexo III, integrante do relatório, traz os valores totais liquidados durante o ano, para cada modalidade de licitação.

Os processos foram publicados nos no Diário Oficial dos Municípios(DOM) além da fixação no mural da Câmara de Vereadores.

## INFORMAÇÕES SOBRE AS RECOMENDAÇÕES EXPEDIDAS PELO ÓRGÃO DE CONTROLE INTERNO E AS PROVIDÊNCIAS ADOTADAS NO EXERCÍCIO

No exercício não foram expedidas recomendações do órgão de controle interno.

Elisabeth Ines Heberle Scherer  
Presidente

## RELATÓRIO DE GESTÃO - ANEXO I

## QUADRO DE PESSOAL - MENSAL

Vínculo	Quantidades/Mês											
	Jan	Fev	Mar	Abr	Mai	Jun	Jul	Ago	Set	Out	Nov	Dez
Agentes Públicos Civis Ativos (servidores) ocupantes de Cargo Efetivo	2	2	2	2	2	2	2	2	2	2	2	2
Agentes Públicos Civis Ativos ocupantes de Emprego Público	0	0	0	0	0	0	0	0	0	0	0	0
Agentes Públicos Militares Ativos	0	0	0	0	0	0	0	0	0	0	0	0
Membros ativos de Poder ou órgão	0	0	0	0	0	0	0	0	0	0	0	0
Agentes Políticos com Mandato Eletivo	9	9	9	9	9	9	9	9	9	9	9	9
Servidores ocupantes de cargo/emprego em comissão na Unidade Gestora com vínculo efetivo com o Ente	0	0	0	0	0	0	0	0	0	0	0	0
Servidores ocupantes de cargo/emprego em comissão sem vínculo efetivo com o Ente	2	2	2	2	2	2	2	2	2	2	2	2
Servidores contratados por tempo determinado	0	0	0	0	0	0	0	0	0	0	0	0
Estagiários	0	0	0	0	0	0	0	0	0	0	0	0
Servidores recebidos à disposição de outras Unidades Gestoras	0	0	0	0	0	0	0	0	0	0	0	0
Servidores cedidos para outras Unidades Gestoras	0	0	0	0	0	0	0	0	0	0	0	0
Servidores recebidos à disposição de outras esferas de Governo	0	0	0	0	0	0	0	0	0	0	0	0
Servidores cedidos para outras esferas de Governo	0	0	0	0	0	0	0	0	0	0	0	0
Policiais civis e militares inativos que retornaram como temporários	0	0	0	0	0	0	0	0	0	0	0	0
Conselheiros Tutelares	0	0	0	0	0	0	0	0	0	0	0	0
<b>Total</b>	<b>13</b>	<b>13</b>	<b>13</b>	<b>13</b>	<b>13</b>	<b>13</b>	<b>13</b>	<b>13</b>	<b>13</b>	<b>13</b>	<b>13</b>	<b>13</b>

Exercício: 2022

## RELATÓRIO DE GESTÃO - ANEXO II

## QUADRO DE PESSOAL - MENSAL - VALORES (R\$)

Vínculo	Despesa Mensal da Folha de Pagamento por Vínculo/Mês												Exercício:	2022
	Jan	Fev	Mar	Abr	Mai	Jun	Jul	Ago	Set	Out	Nov	Dez	TOTAL	
Agentes Públicos Civis Ativos ocupantes de Cargo Efetivo (servidores)	3201,25	2772,81	2790,96	2790,96	2790,96	2790,96	2790,96	2790,96	3657,3	2790,96	4917,4	6920,8	41006,28	
Agentes Políticos com Mandato Eletivo	21248,52	21248,52	21248,52	21248,52	21248,52	21248,52	21248,52	21248,52	21248,52	18415,37	21248,22	21248,52	252148,79	
Servidores ocupantes de cargo/emprego em comissão sem vínculo efetivo com o Ente	12848,99	9425,79	9611,94	9611,94	9611,94	9611,94	9611,94	9611,94	9611,94	9611,94	17301,49	21259,03	137730,82	
Servidores contratados por tempo determinado	0	0	0	0	0	0	0	0	0	0	0	0	0	
<b>Total</b>	<b>37298,76</b>	<b>33447,12</b>	<b>33651,42</b>	<b>33651,42</b>	<b>33651,42</b>	<b>33651,42</b>	<b>33651,42</b>	<b>33651,42</b>	<b>34517,76</b>	<b>30818,27</b>	<b>43467,11</b>	<b>49428,35</b>	<b>430885,89</b>	

## RELATORIO DE GESTÃO - ANEXO III

## CONTRATAÇÕES POR MODALIDADE

				Exercício:	2022
Modalidade/Forma	Despesa Liquidada Anual			Total Anual (A + B + C)	
	Obras e Serviços de Engenharia (A)	Compras (B)	Contratação de Serviços (C)		
Concorrência	R\$ -	R\$ -	R\$ -	R\$ -	
Tomada de Preços	R\$ -	R\$ -	R\$ -	R\$ -	
Convite	R\$ -	R\$ -	R\$ -	R\$ -	
Concurso	R\$ -	R\$ -	R\$ -	R\$ -	
Pregão Presencial	R\$ -	R\$ -	R\$ -	R\$ -	
Pregão Eletrônico	R\$ -	R\$ -	R\$ -	R\$ -	
Dispensa de Licitação (Art. 24, I e II)	R\$ -	R\$ -	R\$ 31.024,33	R\$ 31.024,33	
Dispensa de Licitação (Outras Hipóteses)	R\$ -	R\$ -	R\$ -	R\$ -	
Inexigibilidade de Licitação	R\$ -	R\$ -	R\$ -	R\$ -	
Regime Diferenciado de Contratação (RDC)	R\$ -	R\$ -	R\$ -	R\$ -	
<b>Total</b>	<b>R\$ -</b>	<b>R\$ -</b>	<b>R\$ 31.024,33</b>	<b>R\$ 31.024,33</b>	